PERFORMANCE ÉNERGÉTIQUE DES BÂTIMENTS
des normes pour aider au calcul de l'énergie
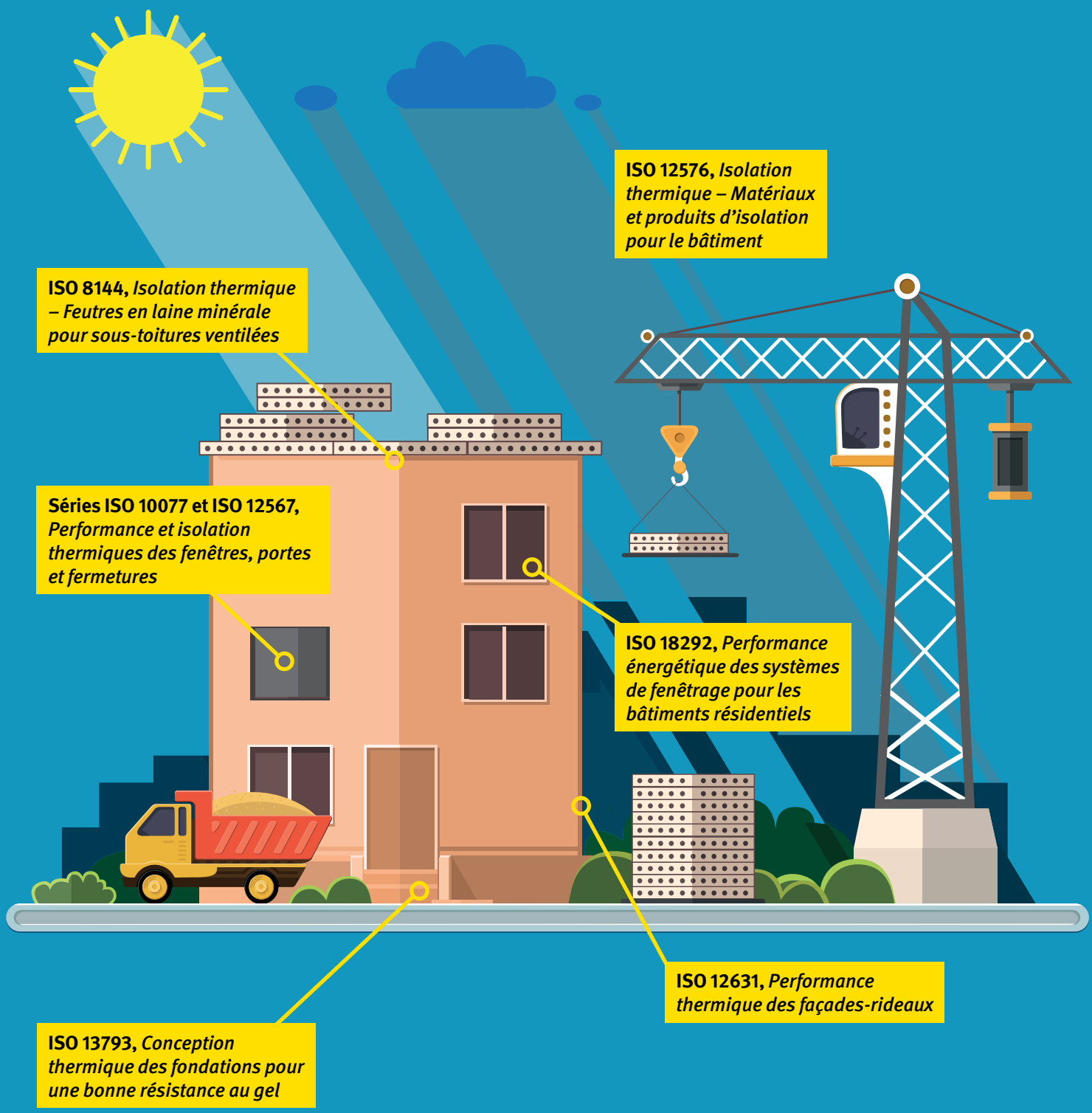
Les propriétés thermiques et les performances énergétiques des matériaux de l'enveloppe d'un bâtiment (murs, toiture et sous-sol) peuvent être calculées à l'aide de Normes internationales. Voici comment les normes ISO contribuent à réduire la facture énergétique et à accroître l'efficacité énergétique.